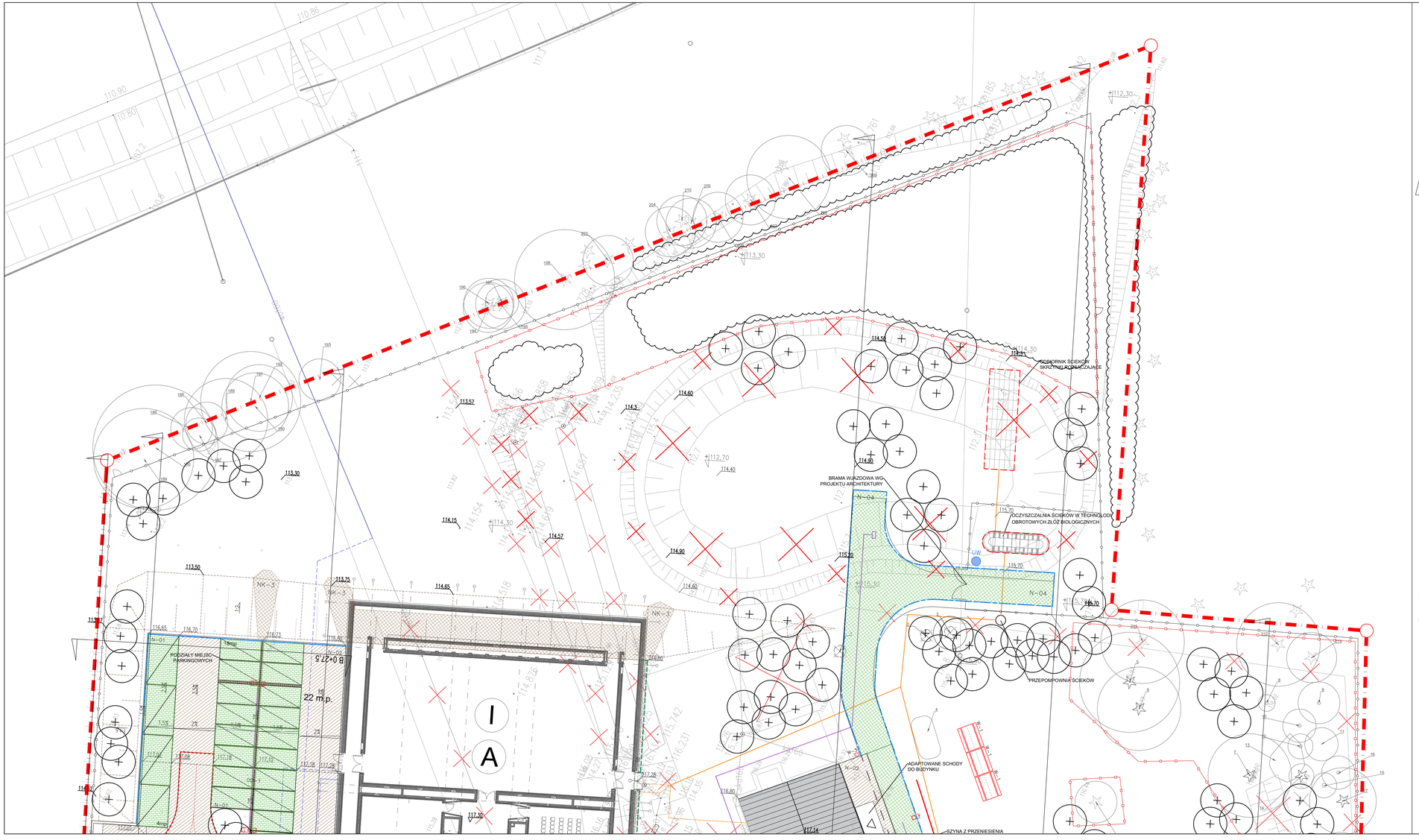

LEGENDA

- GRANICA OPRACOWANIA TERENU
- BUDYNKI PROJEKTOWANE
- BUDYNEK ISTNIEJĄCY
- OBRYSY PROJEKTOANYCH NADWIESZEŃ
- PROJEKTOWANE RZĘDNE WYSOKOŚCIOWE
- PROJEKTOWANE SPADKI TERENU
- TOPOGRAFIA –SKARPY
- DROGA POŻAROWA
- WEJŚCIA DO BUDYNKÓW
- WJAZD NA TEREN
- ISTNIEJĄCE UKSZTŁTOWANIE DO ZMIANY
- Tmp. PROJETKOWANE MIEJSCA PARKINGOWE
- seria NR MIEJSCA PRZEKROJÓW PRZEZ TEREN

NAWIERZCHNIE

- N–01 NAWIERZCHNIA BETONOWA AŻUROWA – JEZDNA
- N–02 BARWIONA NAWIERZCHNIA ASFALTOWA – JEZDNA
- N–03 NAWIERZCHNIA MINERALNA – JEZDNA
- N–04 NAWIERZCHNIA ZIELONA STRUKTURALNA – JEZDNA
- N–05 BRUK KLINKIEROWY
- N–06 KOSTKA GRANITOWA CIĘTO–ŁUPANA
- NK–1 ŁUPEK POWĘGŁOWY – KRUSZYWO 6/18mm
- NK–2 WYPEŁNIENIE PŁYT – KRUSZYWO ŁAMANE 2/8 mm
- NK–3 NARZUT KAMIENNY – KRUSZYWO ŁAMANE 60/130mm
- BETON SZCZOTKOWANY WG PROJ. ARCHITEKTURY

OBRZEŻA NAWEIRZCHNI

- OBRZEŻE STALOWE JEZDNE
- OBRZEŻE STALOWE PIESZE

ODWODNIENIE NAWIERZCHNI

- OD–1 RYNSZTOK OTWARTY ZE SPADKIEM MIN. 1%
- OD–2 ODWODNIE SZCZELINOWE
- NASADA REWIZYJNA WYPEŁNIONA NAWEIRZCHNIĄ

ELEMENTY WYPOSAŻENIA

- W–1 ŁAWA Z SIEDZISKAMI
- W–2 STOJAKI ROWEROWE
- W–3 KOSZ NA ODPADY
- OGRODZENIE TERENU WG PROJEKTU ARCHITEKTURY
- BRAMA WJAZDOWA WG PROJEKTU ARCHITEKTURY
- OPRAWY ZGODNIE Z PROJEKTEM ARCHITEKTURY

PROJEKTOWANA ZIELEŃ WG PROJEKTU ZIELENI

- STREFA OCHORNY ZIELENI (SOZ)
- DRZEWA PROJETKOWANE
- DRZEWA ADAPTOWANE
- DRZEWA USUWANE WARUNKOWO
- DRZEWA USUWANE
- ISTNIEJĄCE ZAGAJNIKI DO ADAPTACJI – BEZ INTERWENCJI!!

INSTALACJE I PRZYŁĄCZA WG TOM II–IV

- KANALIZACJA SANITARNA
- PRZYŁĄCZE WODOCIĄGOWE
- PRZEBUDOWA SIECI ENERGETYCZNEJ Z PRZYŁĄCZEM I STACJĄ TRAFO
- WEWNĘTRZNA INSTALACJA KABLOWA
- WEWNĘTRZNE LINIE I PRZYŁĄCZE TELEKOMINIKACYJNE
- UW PUNKT POBORU WODY UJĘCIE WODY DO PODLEWANIA

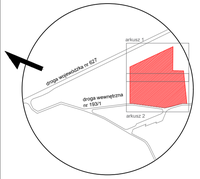

ORIENTACJA

UWAGI OGÓLNE:

Rysunek jest objęty prawami autorskimi i nie może być używany czy reprodukowany w części lub w całości bez pisemnej zgody właściciela, zgodnie z ustawą z dnia 04.02.1994 "O prawie autorskim i prawach pokrewnych".

Każdorazowe użycie, upublicznienie, powielanie lub przekazywanie stronom trzecim wymaga pisemnej zgody.

Przejmując niniejszy rysunek firma wykonawcza akceptuje przedstawione na nim rozwiązania. Wymiary naniesione ręcznie mają pierwszeństwo nad drukowanymi. Wykonawca zobowiązuje się do sprawdzenia na własną odpowiedzialność wszystkich wymiarów i wytycznych dotyczących swojego

zlecenia przed przystąpieniem do robót.

O rozbieżnościach z narysowanymi lub pisemne uzgodnionymi wytycznymi należy niezwłocznie powiadomić Generalnego Projektanta lub kierownictwo budowy.

Przed przystąpieniem do robót należy przedstawić architektowi do zatwierdzenia aktualne rysunki warsztatowe i montażowe.

Niniejszy rysunek stanowi część dokumentacji wielobranżowej. Należy rozpatrywać go łącznie ze wszystkimi elementami Dokumentacji stanowiącą Projekt Wykonawczy.

Wszystkie wymiary należy sprawdzić w naturze i każdorazowo przed rozpoczęciem danego zakresu robót. Na rysunkach podano wymiary w biu wykończonym, chyba że określono inaczej.

Dla robót murowych wymiary pokazane w świetle powierzchni ścian niewykończonych.

Przed przystąpieniem do wykonywania robót należy uwzględniać wszelkie roboty związane oraz prowadzić koordynację wielobranżową. Koordynacja robót powinna być uwzględniona w projektach organizacji budowy i robót ogólnych oraz w harmonogramach realizacji obiektu budowlanego oraz w poszczególnych fazach wykonywania robót.

Elementy wstępne instalacji sanitarnych, elektrycznych, teleinformacyjnych oraz pożarowych montowanych w miejscach widocznych należy realizować w oparciu o wytyczne zawarte w Dokumentacji oraz w biu obowiązkowej koordynacji robót montażowych. Przed montażem uzyskać akceptację Nadzoru Autorskiego.

Oksorowane pod stolarkę/ślusarkę opisane jako wym.brutto.

Każdorazowo poprawność należy zweryfikować z zestawieniem oraz z dostawcą, z uwzględnieniem wytycznych produktowych (karty tech. instrukcje montażowe). W wypadku różnic lub niezgodności wymiarowych z tech. dostawcy należy skontaktować się z nadzorem autorskim.

Nr projektu	**22 04**

Zamierzenie budowlane
Budowa obiekt wystawienniczo-edukacyjny na terenie Muzeum Treblinka. Niemiecki nazistowski obóz zagłady i obóz pracy (1941-1944)

Adres
Wólka Okraglik 115
08-330 Kosów Lacki

Nr ew. działki	Obręb
31-81/3	Wólka Okraglik

Inwestor
Muzeum Treblinka.
Niemiecki nazistowski obóz zagłady i obóz pracy (1941-1944)
Wólka Okraglik 115, 08-330 Kosów Lacki

Jednostka projektowa
Bujnowski Architekci Sp. z o. o.
00-658 Warszawa Lwowska 17/5
tel.: +48 22 622 21 42
mail: muzeumtreblinka@bujnowski.com.pl

Projektant	Podpis
arch. Piotr Bujnowski, nr upr. Wa-235/-1	

Zespół projektowy

arch. kraj., arch. Justyna Dziedziejko
arch. kraj. Magdalena Wnęk
arch. kraj. Joanna Chylak
arci. kraj. Piotr Dombrowski

Faza projektu
PROJEKT WYKONAWCZY

Tytuł rysunku	Skala
PROJEKT ZAGOSPODAROWANIA TERENU, arkusz 2/2	**1 : 200**
Branża	Data
ARCHITEKTURA KRAJOBRAZU	12-12-2022

Uwagi

Nr rysunku
T-PW-AK-02

Projekt chroniony prawem autorskim